

Instalación de driver de Timy (Windows 7 y 8)

1. Conecte el pendrive ALGE a su PC. Si no lo tiene debe de bajarse el driver desde la página web de ALGE <http://alge-timing.com/download/Software/Driver/TimyUSBDriver.exe>

Después de bajarlo deberá extraerlo, pulse “Unzip”,

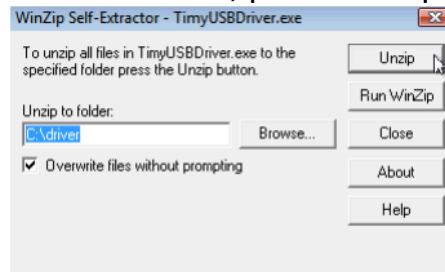

2. Conecte el Timy al PC y enciéndalo. Por favor, espere a que Windows finalice la búsqueda del driver. Si Windows no lo encuentra automáticamente abra el “Panel de Control” y en el administrador de dispositivos pulse en el servicio desconocido y en “actualizar controlador”

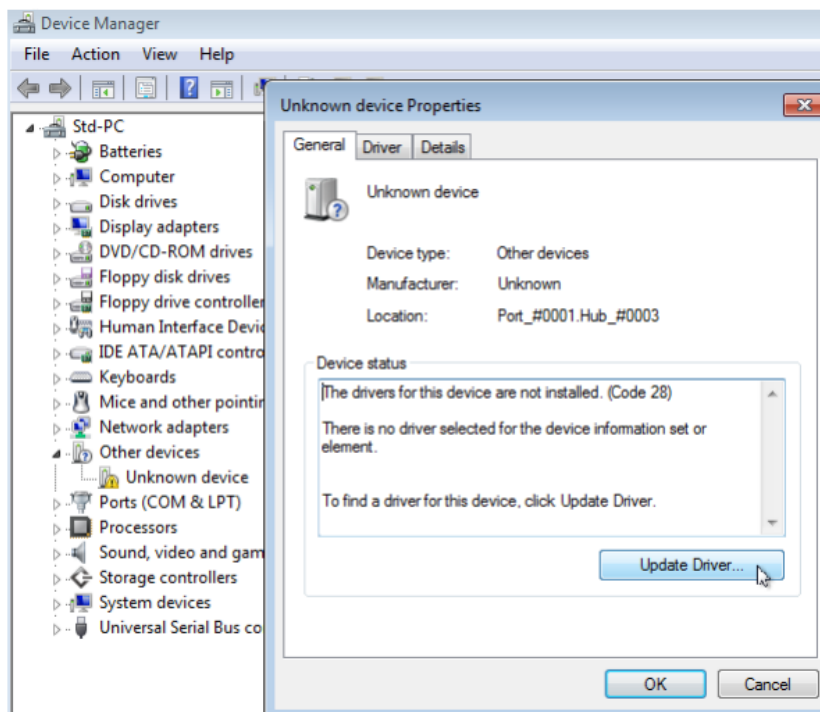

3. Pulse “Buscar software de controlador en el equipo”

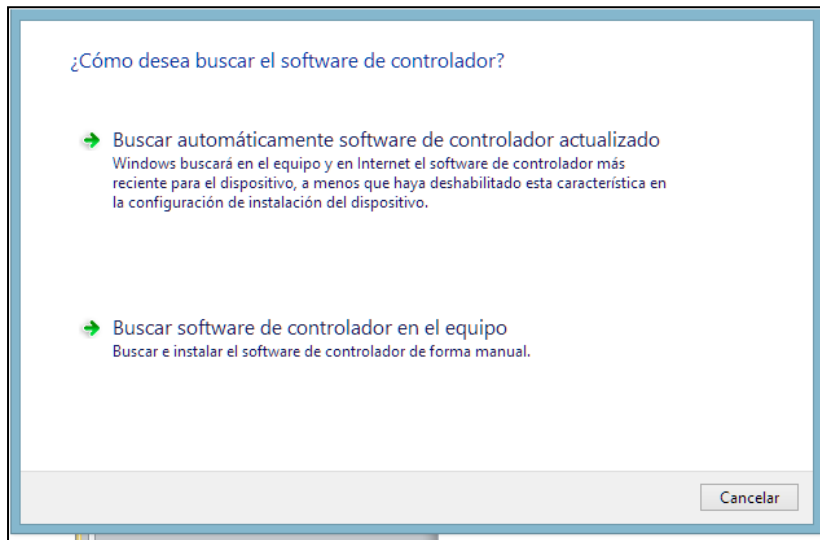

4. Pulse en “Buscar el software en esta ubicación” y “examinar”

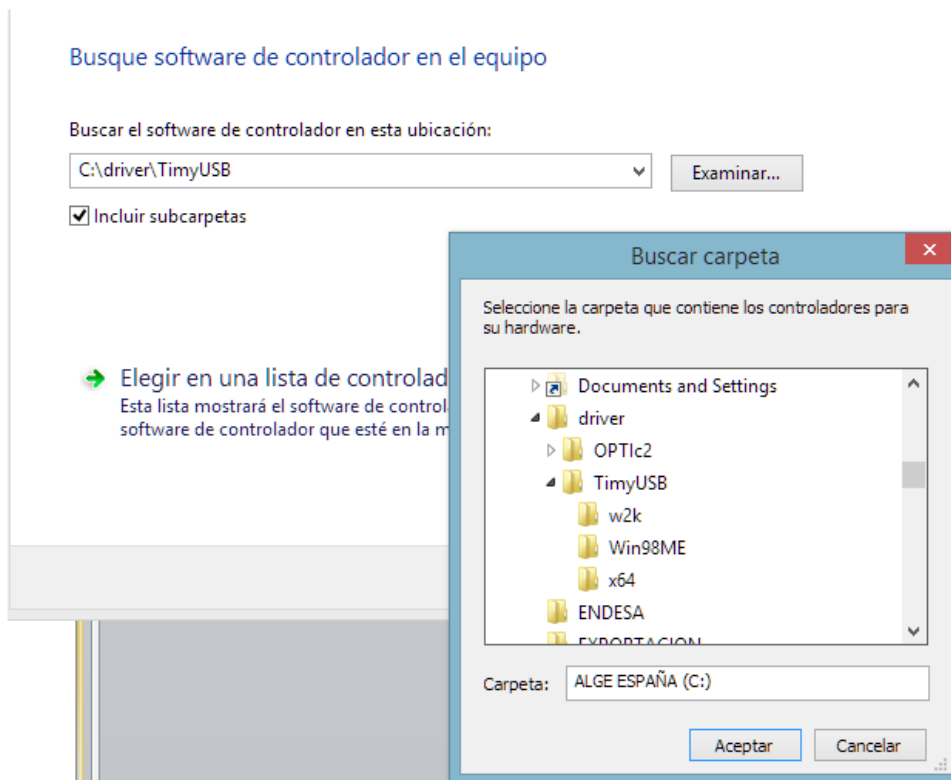

5. Confirmar que quiere instalar este software y confiar en software de ALGE TIMING GmbH.

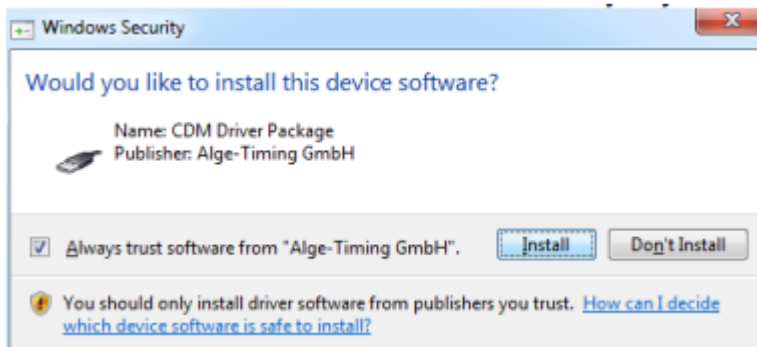

6. Cuando obtenga el mensaje de instalación pulse en Cerrar



7. Compruebe que el controlador esta bien instalado en el administrador de dispositivos

